Trecho est. 7+300 - est. 9+300
Espessura: 6 cm
Área: 15.889,60 m²

Trecho est. 5+300 - est. 7+300
Espessura: 4,5 cm
Área: 15.170,60 m²

RETORNO 9
Área: 666,20 m²

7+400 7+300 7+200 7+100 7+000 6+900 6+800 6+700

DF-009 (EPPN)

3+400 3+500 3+600 3+700 3+800 3+900 4+000 4+100

RETORNO 10
Área: 807,30 m²

Trecho est. 2+300 - est. 4+560
Espessura: 8 cm
Área: 9.331,50 m²

DEPARTAMENTO DE ESTRADAS DE RODAGEM DO DISTRITO F:00070532000103

Assinado de forma digital por DEPARTAMENTO DE ESTRADAS DE RODAGEM DO DISTRITO F:00070532000103
Dados: 2024.11.28 12:07:12 -03'00'

DER DF

Departamento de Estradas de Rodagem - DF
DF-009 (EPPN) - Restauração do pavimento
Trecho: DF-003 (EPIA) - Parque das Garças

LEGENDA:

- Trecho com reforço em Polímero
- Trecho com reforço em CAUQ
- Área de retorno com reforço em CAP 50/70
- Faixa de domínio DER\DF

Trecho est. 5+300 - est. 7+300
Espessura: 4,5 cm
Área: 15.170,60 m²

RETORNO 11
Área: 1.886,30 m²

RETORNO 12
Área: 722,40 m²

6+600 6+500 6+400 6+300 6+200 6+100 6+000 5+900 5

DF-009 (EPPN)

4+200 4+300 4+400 4+500 4+600 4+700 4+800 4+900

Trecho est. 2+300 - est. 4+560
Espessura: 8 cm
Área: 9.331,50 m²

Trecho est. 4+560 - est. 6+900
Espessura: 3 cm
Área: 16.179,22 m²

RETORNO 13
Área: 641,20 m²

DER DF

Departamento de Estradas de Rodagem - DF
DF-009 (EPPN) - Restauração do pavimento
Trecho: DF-003 (EPIA) - Parque das Garças

LEGENDA:

- Trecho com reforço em Polímero
- Trecho com reforço em CAUQ
- Área de retorno com reforço em CAP 50/70
- Faixa de domínio DER\DF

DEPARTAMENTO DE ESTRADAS DE RODAGEM DO DISTRITO F:00070532000103

Assinado de forma digital por DEPARTAMENTO DE ESTRADAS DE RODAGEM DO DISTRITO F:00070532000103
Dados: 2024.11.28 12:07:25 -03'00'

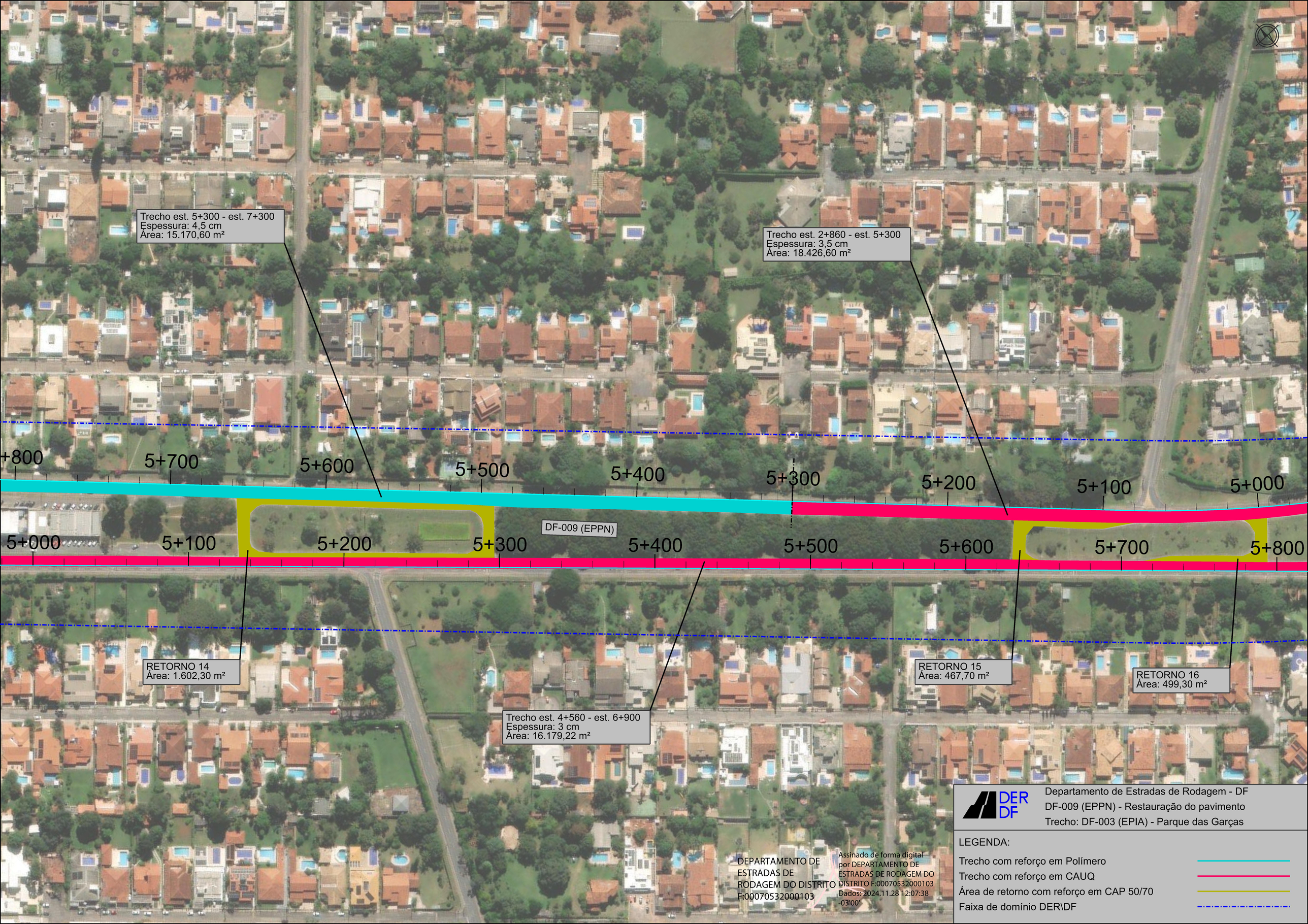
Trecho est. 5+300 - est. 7+300
Espessura: 4,5 cm
Área: 15.170,60 m²
Trecho est. 2+860 - est. 5+300
Espessura: 3,5 cm
Área: 18.426,60 m²
+800
5+700
5+600
5+500
5+400
5+300
5+200
5+100
5+000
DF-009 (EPPN)
5+000
5+100
5+200
5+300
5+400
5+500
5+600
5+700
5+800
RETORNO 14
Área: 1.602,30 m²
Trecho est. 4+560 - est. 6+900
Espessura: 3 cm
Área: 16.179,22 m²
RETORNO 15
Área: 467,70 m²
RETORNO 16
Área: 499,30 m²
DER DF
Departamento de Estradas de Rodagem - DF
DF-009 (EPPN) - Restauração do pavimento
Trecho: DF-003 (EPIA) - Parque das Garças
LEGENDA:
Trecho com reforço em Polímero
Trecho com reforço em CAUQ
Área de retorno com reforço em CAP 50/70
Faixa de domínio DER\DF
DEPARTAMENTO DE ESTRADAS DE RODAGEM DO DISTRITO F:00070532000103
Assinado de forma digital por DEPARTAMENTO DE ESTRADAS DE RODAGEM DO DISTRITO F:00070532000103
Dados: 2024.11.28 12:07:38 -03'00'

Trecho est. 2+860 - est. 5+300
Espessura: 3,5 cm
Área: 18.426,60 m²

RETORNO 18
Área: 499,30 m²

4+1

4+200

4+300

4+400

4+500

4+600

4+700

4+800

4+900

5+900

6+000

6+100

6+200

6+300

6+400

6+500

6+600

DF-009 (EPPN)

RETORNO 18
Área: 499,30 m²

RETORNO 17
Área: 499,30 m²

Trecho est. 4+560 - est. 6+900
Espessura: 3 cm
Área: 16.179,22 m²

DEPARTAMENTO DE ESTRADAS DE RODAGEM DO DISTRITO F:00070532000103

Assinado de forma digital por DEPARTAMENTO DE ESTRADAS DE RODAGEM DO DISTRITO F:00070532000103
Dados: 2024.11.28 12:07:50 -03'00'

DER DF

Departamento de Estradas de Rodagem - DF
DF-009 (EPPN) - Restauração do pavimento
Trecho: DF-003 (EPIA) - Parque das Garças

LEGENDA:

- Trecho com reforço em Polímero
- Trecho com reforço em CAUQ
- Área de retorno com reforço em CAP 50/70
- Faixa de domínio DER\DF